



KANTON SCHAFFHAUSEN
GEMEINDE LÖHNINGEN



Quartierplan "Am Poort"

Plan 2 Bebauung Umgebung und Baulinien

Situation 1:1000

Vom Gemeinderat beschlossen am 25. Sept. 2007

Namens des Gemeinderates

Der Präsident

F. Kaufmann

Öffentliche Auflage vom 27. Juli 2007 bis 16. August 2007

Vom Baudepartement des Kantons Schaffhausen

genehmigt am

Durch den Gemeinderat in Kraft gesetzt am

PLAN NR.

206271/ 2

Stand Plot erstellt
25-09-07 16-06-08
Format: 30/63

Bürgin Winzeler Partner AG
Ingenieurbüro für Tiefbau und Vermessung
In Gruben 22, CH-8200 Schaffhausen
Telefon: 052 833 98 66 Fax: 052 833 98 67 E-Mail: info@wpa.ch



Legende

- Baubereich A
für freistehende Einfamilienhäuser
(gem. Bauvorschriften Art. 8 und 9)
- Baubereich B
für Einfamilienhäuser oder Reiheneinfamilienhäuser
mit einer zulässigen Gebäudehöhe von 6.00m
(gem. Bauvorschriften Art. 8 und 9)
- projektierte Grenze
- - - neue Baulinie
- = = = best. Baulinie aufheben
- Vorgeschriebener Hochstammbaum
(gem. Bauvorschriften Art. 10.6)
- Hinweise
Quartierplanperimeter
- Erschliessungsstrasse
- Fussweg

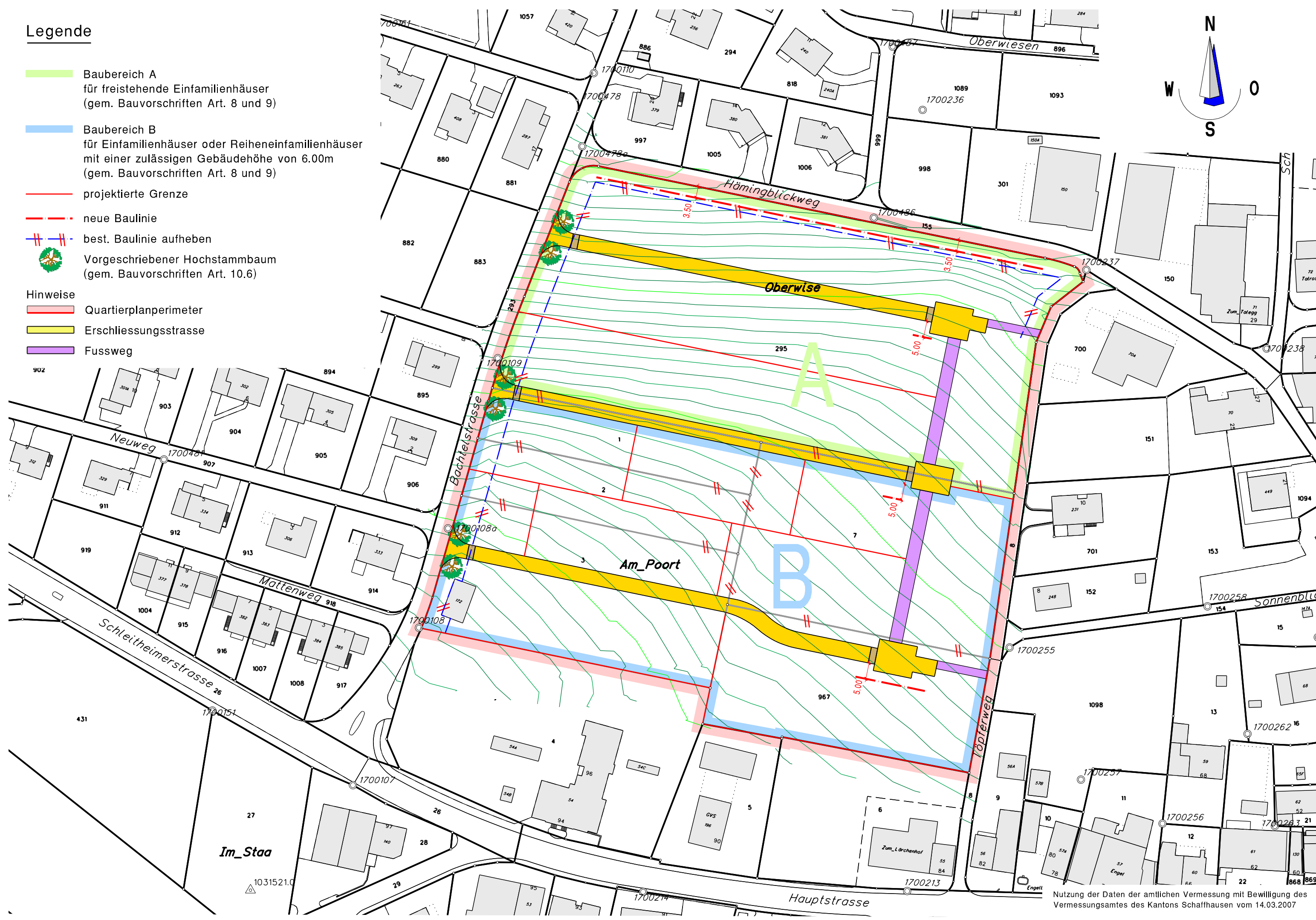

Nutzung der Daten der amtlichen Vermessung mit Bewilligung des Vermessungsamtes des Kantons Schaffhausen vom 14.03.2007